

### Bocche di lupo MAXI

Dimensioni esterne A x B x C	Cod. Art.	Cod. griglie compatibili	Dimensioni e tipologia	Cod. bocchello di scarico
150x120x60	6450	6451	153,8x60x2,5 a maglia 30x10	6430
		6456	153,8x60x2,5 a maglia 30x30	
200x100x70	6460	6471*	213,3x70x2,5 a maglia 30x10	6432
		6476*	213,3x70x2,5 a maglia 30x30	
200x150x70	6470	6471*	213,3x70x2,5 a maglia 30x10	6432
		6476*	213,3x70x2,5 a maglia 30x30	

\*Griglia in 2 parti



Griglia a rete 30/10

Pedonale, realizzata in acciaio zincato a caldo, capacità di carico dell'intera struttura 1,5 kN (carico puntuale).



Griglia a rete 30/30

Pedonale, realizzata in acciaio zincato a caldo, capacità di carico dell'intera struttura 1,5 kN (carico puntuale).

D						
C	12/2024	Inserite dimensioni griglie	GL	LD	-	
B	07/2024	Modificate schede e inseriti rialzi	LD	GL	-	
A	12/2023	Emissione	LD	GL	-	
REV.	DATA	OGGETTO	DISEGNATO	VERIFICATO	APPROVATO	Foglio 1 di 2
Titolo: <b>Bocche di lupo MAXI</b>						N° disegno
Materiale: PE rinforzato con fibre di vetro						<b>P03010</b>
Scala: non in scala						
Peso: -						
Quote in: cm.						
<b>PIRCHER S.r.l.</b> - Via Frau Emma 91, 39039 Villabassa (BZ) - Tel. 0474 971111 Sede operativa: Via 1° Maggio 2, 46010 Gazzuolo (MN) - Tel. 0376 924023 - water.pircher.eu - info.water@pircher.eu Capitale sociale vers. € 1.460.000 - CCCIAA VA n° 112413 - Reg. ditte 5531 del 31/03/1969 - Cod. Fisc. e P. IVA 00216620120						

Vista frontale

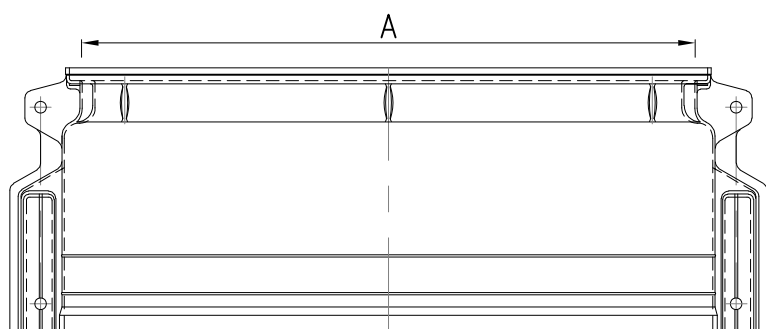

Vista laterale

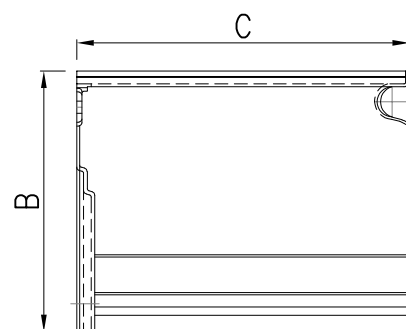

Vista dall'alto

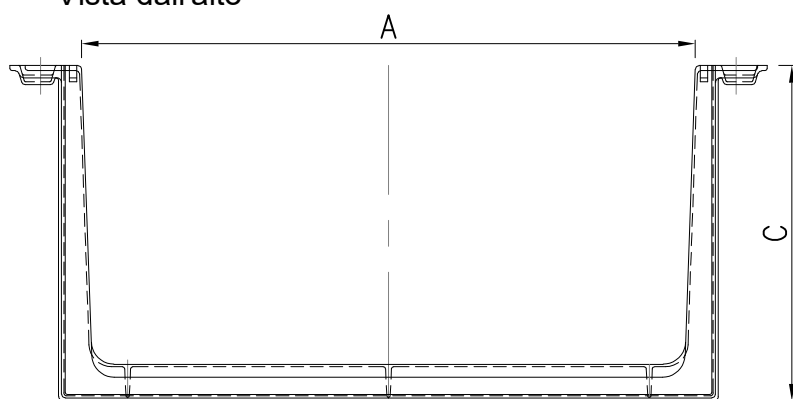

- L'altezza massima utilizzabile per ogni rialzo è 33 cm
- Si possono impilare massimo 3 pezzi uno sopra all'altro

**Rialzi per bocche di lupo MAXI**

Dimensioni esterne A x B x C	Cod. Art.	Cod. bocche di lupo compatibili
150x35x60	6453	6430

D						
C	12/2024	Inserite dimensioni griglie	GL	LD	-	
B	07/2024	Modificate schede e inseriti rialzi	LD	GL	-	
A	12/2023	Emissione	LD	GL	-	
REV.	DATA	OGGETTO	DISEGNATO	VERIFICATO	APPROVATO	Foglio 2 di 2
Titolo: <b>Bocche di lupo MAXI</b>						N° disegno
Materiale: PE rinforzato con fibre di vetro			Scala: non in scala			<h1>P03010</h1>
Peso: -			Quote in: cm.			
PIRCHER S.r.l. - Via Frau Emma 91, 39039 Villabassa (BZ) - Tel. 0474 971111 Sede operativa: Via 1° Maggio 2, 46010 Gazzuolo (MN) - Tel. 0376 924023 - water.pircher.eu - info.water@pircher.eu Capitale sociale vers. € 1.460.000 - CCCIAA VA n° 112413 - Reg. ditte 5531 del 31/03/1969 - Cod. Fisc. e P. IVA 00216620120						
						